

Curriculum Vitae di Carmela NATALE

Per proposta di Lavoro come "Cameriera ai piani e di sala"

Carmela NATALE
Via nazionale n.156
90036 Misilmeri (PA)

Tel: 3382999612

email: tommasoantona@email.it

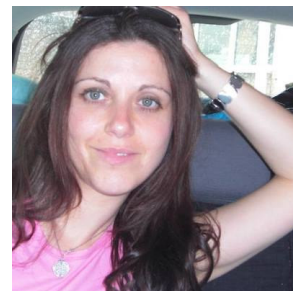

Data e Luogo di nascita:	25 Giugno 1975 - Licata (AG)
Sesso:	Femminile
Cittadinanza:	Italiana
Istruzione e Formazione	1993 Licenza Media 2009 Corso Addetto Antincendio presso Istituto di Formazione di Palermo
Esperienza Lavorativa	1996-2009 Cameriera ai piani presso Hotel Tonic di Palermo
Capacità e Competenze personali	
Madrelingua:	Italiana
Lingue Straniere:	Inglese
Capacità e Competenze informatiche :	
Capacità e Competenze Relazionali/ Sociali:	Durante l'incarico sopra indicato svolgevo la mansione di responsabile del personale del piano a me assegnato. Inoltre svolgevo anche in alternativa la mansione di cameriera in sala per la prima colazione.
Competenze organizzative:	coordinamento e organizzazione del personale di cui ne ero la responsabile al piano a me assegnato
Competenze Artistiche:	
Competenze Tecniche:	Conoscenze e utilizzo della Lavanderia industriale
Competenze relative al lavoro per cui ci si candida:	
Altre Competenze ed Interessi personali (Hobby):	
Patente:	Patente di guida B
Ulteriori informazioni	



Ministero della Giustizia

Sistema Informativo del Casellario Certificato del Casellario Giudiziale (ART. 24 D.P.R. 14/11/2002 N.313)

CERTIFICATO NUMERO: 7035/2026/R

Al nome di:

Cognome **NATALE**
Nome **CARMELA**
Data di nascita **25/06/1975**
Luogo di Nascita **LICATA (AG) - ITALIA**
Sesso **F**



sulla richiesta di:
per uso:

INTERESSATO
RIDUZIONE DELLA META' DELL'IMPOSTA DI BOLLO E DIRITTI: PER ESSERE ESIBITO IN OCCASIONE DI CANDIDATURA ELETTORALE (ART. 1 COMMA 14 LEGGE 3/2019)

Si attesta che nella Banca dati del Casellario giudiziale risulta:

NULLA

ESTRATTO DA: CASELLARIO GIUDIZIALE - PROCURA DELLA REPUBBLICA PRESSO IL TRIBUNALE DI TERMINI IMERESE

TERMINI IMERESE, 23/04/2026 09:27

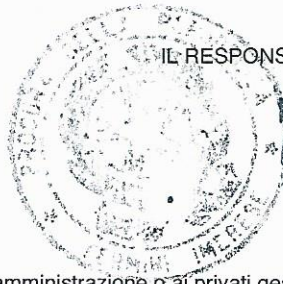

IL RESPONSABILE DEL SERVIZIO CERTIFICATIVO

IL FUNZIONARIO GIUDIZIARIO
Dot. Domenico Badalamenti

Il presente certificato non può essere prodotto agli organi della pubblica amministrazione o ai privati gestori di pubblici servizi della Repubblica Italiana (art. 40 D.P.R. 28 dicembre 2000, n. 445), fatta salva l'ipotesi in cui sia prodotto nei procedimenti disciplinati dalle norme sull'immigrazione (d.lgs. 25 luglio 1998, n. 286). Il certificato è valido se presentato alle autorità amministrative straniere.

**** AVVERTENZA ****

Certificato del casellario giudiziale - (ART. 24 D.P.R. 14/11/2002 N.313) - al nome di:

Cognome	Nome	Luogo di Nascita	Data di nascita	Sesso	Paternità	Codice Fiscale
NATALE	CARMELA	LICATA	25/06/1975	F		NTLCML75H65E573H

Si attesta che nella Banca dati del Casellario Europeo NULLA risulta.